PUG PLAN URBANISTIC GENERAL

comuna HOROATU CRASNEI

3.11. REGLEMENTARI

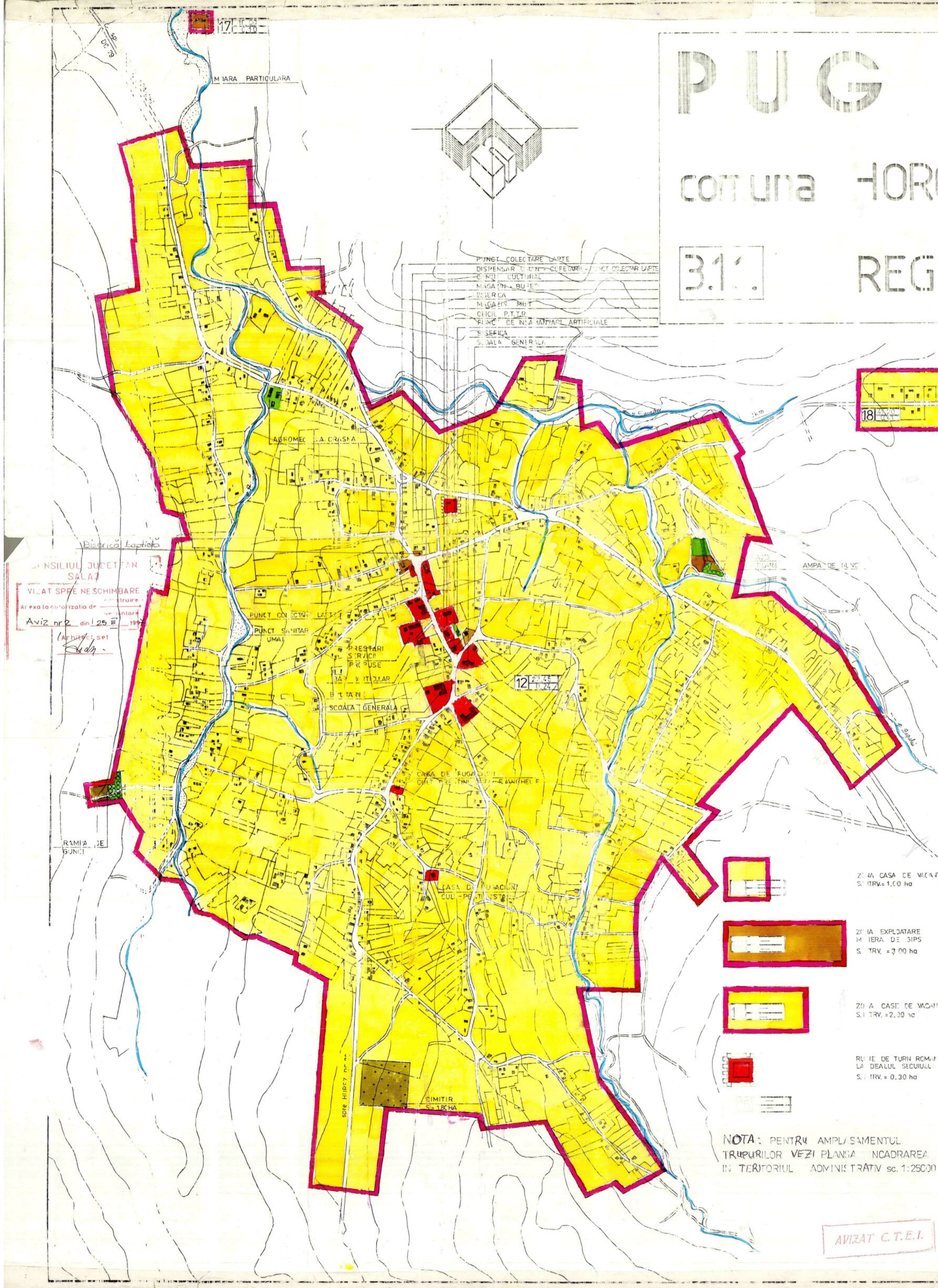

I. BILANT TERITORIAL

I. ZONE FUNCTIONALE	ha	%
I. ZONA CENTRALA SI ALTE ZONE CU FUNCTIUNI COMPLEXE DE INTERES PUBLIC	3,85	1,23
II. ZONA DE LOCUINTE SI FUNCTIUNI COMPLEMENTARE	271,15	86,84
III. ZONA UNITATI INDUSTRIALE SI AGRICOLE din care:		
• unitati industriale	3,35	1,07
• unitati agricole	0,80	0,26
IV. ZONA SPATII VERZI	0,30	0,10
V. ZONA GOSPODARIE COMUNALA	2,05	0,65
VI. ZONE CU DESTINATII SPECIALE SI DE ECHIPARE TERITORIALA din care:		
• cai de comunicatii rutiere	25,45	8,14
• cai ferate	--	--
VII. ALTE ZONE (terenuri neconstruibile, ape, etc.)	5,30	1,70
TOTAL TERITORIUL INTRAVILAN PROPUS	312,25	100,00

LEGENDA

I. LIMITE

- LIMITA TERITORIULUI INTRAVILAN PROPUS

II. ZONIFICARE FUNCTIONALA

- ZONA CENTRALA SI ALTE ZONE CU FUNCTIUNI DE INTERES PUBLIC
- ZONA DE LOCUINTE SI FUNCTIUNI COMPLEMENTARE
- ZONA UNITATI INDUSTRIALE/UNITATI AGRICOLE
- ZONA SPATII VERZI TERENURI DE SPORT
- ZONA TEREN AGRICOL DIN INTRAVILAN
- ZONA PADURI SI PERDELE DE PROTECTIE
- ZONA DE GOSPODARIE COMUNALA / CIMITIRE
- DRUMURI COMUNALE
- STRAZI, ULITE

III. REGLEMENTARI

- ZONA PROTEJATA CU VALOARE ISTORICA
- NR. ZONA / UNITATE TERITORIALA DE REFERINTA / POT PROCENT DE OCUPARE A TERENULUI / CUT COEFICIENT DE UTILIZARE A TERENULUI

NOTA: PENTRU AMPLASAMENTUL TRUPURILOR VEZI PLANSA INCADRAREA IN TERITORIUL ADMINISTRATIV sc. 1:25000

AVIZAT C.T.E.I.

ING. HADUC A.		BENEFICIAR:	DIRECTIA DE URBANISM SI AMENAJAREA TERITORIULUI SI LUCRARILOR PUBLICE CONSILIU JUDETEAN SALAJ
S.C. PROCONSAL S.A. ZALAU			PLAN URBANISTIC GENERAL SAT STIRCIU
TEH. [illegible]	1:5000	PUG	2836/94
		REGLEMENTAR	